

Declaración Jurada 1879

Ingrese a menú archivos / tabla de reajustes, debe llenar con factores de actualización correspondiente, estos factores estarán disponibles en la página del SII, luego apretar aceptar.



Año 2019	
Enero	1,029
Julio	1,013
Febrero	1,028
Agosto	1,011
Marzo	1,027
Septiembre	1,009
Abril	1,023
Octubre	1,009
Mayo	1,020
Noviembre	1,001
Junio	1,014
Diciembre	1,000

A continuación, ingrese a menú archivos / maestro de prestadores y apretar el botón "Todos", para visualizarlos por pantalla y realizar revisión de cálculos, si los montos corresponden podrá emitir archivo.



¿Cómo Comenzar?

- 1.) Crear Empresas en el Sistema (Menú "Empresas")
- 2.) Activar o Seleccionar Empresa con el mouse o botón Activar (Menú "Empresas")
- 3.) Se debe hacer la apertura del año a trabajar (Menú "Ingresos")
- 4.) Se debe Seleccionar el mes en que se trabajará
- 5.) A partir de este momento está en condiciones de trabajar plenamente en el Sistema

Recuerde que para el uso óptimo de este sistema deberá leer el manual. El que en su índice cuenta con todas las opciones y dudas que pueda tener, las que se resolverán de una manera fácil y expedita.

Es importantísimo que se informe sobre el capítulo "LO QUE NUNCA SE DEBE HACER" ya que la Garantía no cubre problemas señalados en este capítulo.

El Soporte Técnico de este sistema esta orientado a problemas o fallas que no aparecen en este manual y que no puedan ser resueltas por el mismo o por el Usuario.

Dharma Usaha S.A.
[Versión L2.6](#)

Maestro de Prestadores de Servicios

Rut	Nombre	Dirección
10381695-5	JUAN PEÑA TORRES	
10403459-4	MANUEL VILLARROEL	
10483196-6	MAXIMILIANO AGUILLON MOREIRA	
10617060-6	PABLO ROJAS LEIVA	
10638545-9	JUAN PABLO ESPINDOLA CID	
10641815-2	FRANCISCA MAUREIRA	
10720349-4	NICANOR LANAS ARAYA	
10734832-8	DOMINGO ZURITA RIVERA	
10738181-3	JUAN PABLO PANATT VILLEGAS	
10783437-0	LUIS SHDING VARGAS	

Botones: Buscar, Filtrar, Boletas M, Boletas A, Certificado, Todos, Email, Agregar, Modificar, Eliminar, Imprimir, Ayuda, Cerrar

Después, menú consultas / Formulario 1879 visualice información en pantalla de los certificados

Sistema Libro Compra Venta Profesional Ver.L2.6

Ingresos Archivos **Consultas** Ctas. Ctes. Empresas Opciones Ayuda

Facturas Vencidas
 Gráfico Ventas Mensuales
 Gráfico Compras Mensuales
 Ventas a Clientes por Periodo
 Ventas Mensuales a Clientes
 Ventas por Items a Clientes
 Ventas Mensuales por Items
 Compras a Proveedores por Periodo
 Compras Mensuales a Proveedores
 Compras por Items a Proveedores
 Compras Mensuales por Items
 Análisis de Deudas
Formulario 1879
 Crear Archivo 1879 para el SII
 Resumen de IVA
 Archivos Electrónicos para el SII

DIEMBRE 2019

Dharma Usaha S.A.

¿Cómo Comenzar?

Empresas en el Sistema (Menú "Empresas")
 o Seleccionar Empresa con el mouse o botón Activar (Menú "Empresas")
 Debe hacer la apertura del año a trabajar (Menú "Ingresos")
 Debe Seleccionar el mes en que se trabajará
 En este momento está en condiciones de trabajar plenamente en el Sistema
 Recuerde que para el uso óptimo de este sistema deberá leer el manual. El que en su índice
 cuenta con todas las opciones y dudas que pueda tener, las que se resolverán de una
 manera fácil y expedita.
 Lo más importante que se informe sobre el capítulo "LO QUE NUNCA SE DEBE HACER" ya que la
 Garantía no cubre problemas señalados en este capítulo.
 El Soporte Técnico de este sistema esta orientado a problemas o fallas que no aparecen en
 este manual y que no puedan ser resueltas por el mismo o por el Usuario.

Dharma Usaha S.A.
Versión L2.6

Empresa: .
 Rut: 1-9
 Dirección:
 Giro:

Fecha:03/02/2020
 Pág.:1

RESUMEN PARA EL FORMULARIO 1879

Montos Anuales sin actualizar			Montos Anuales actualizados		
RUT	Honorario Bruto	Impuesto Retenido	Honorario Bruto	Impuesto Retenido	N° Certificado
1000808-4	1.111	0	1.143	0	0000001
26427007-3	22.000	2.200	22.594	2.259	0000002
8466945-8	444.444	44.444	456.444	45.644	0000003
Totales	467.555	46.644	480.181	47.903	

Genere archivo final para SII, diríjase a menú consultas, crear archivo 1879 para SII y presione guardar.

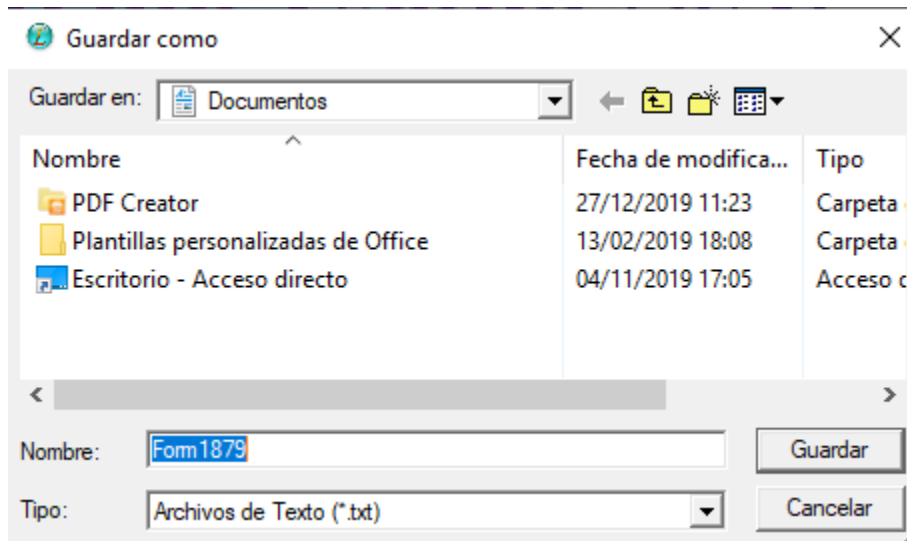
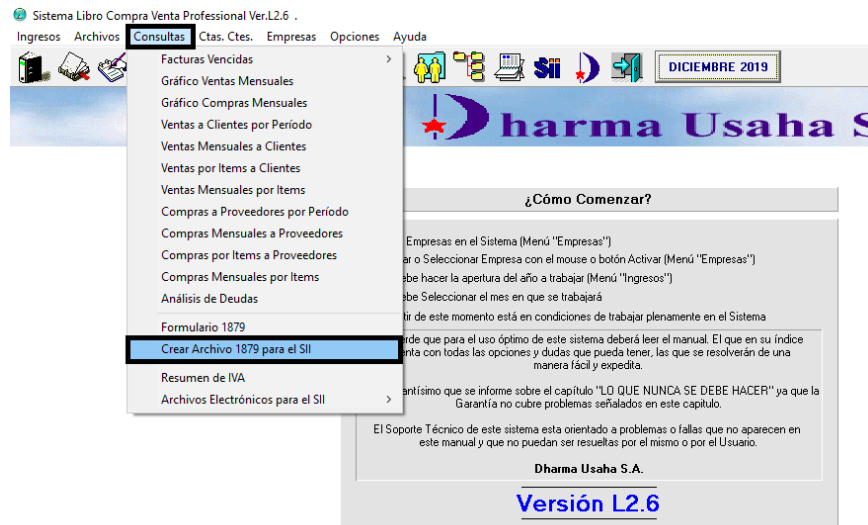

CERTIFICADO SII

Ingresa con su clave de empresa a página www.sii.cl

En MENÚ SERVICIOS ONLINE busque DECLARACIONES JURADAS y luego DECLARACIONES JURADAS DE RENTA para finalizar “mis declaraciones juradas de renta”



Declaraciones juradas

Compartir

Selecciona la opción a la cual deseas ingresar:

- Declaraciones juradas de IVA
- Declaraciones juradas de Renta**
- Declaración jurada de impuesto de timbres y estampilla
- Declaraciones juradas de bienes raíces
- Registro de inversiones en el extranjero

Declaraciones juradas de Renta

Compartir

Mis declaraciones Juradas	
Declaraciones juradas simples	▼
Consulta de Declaraciones Juradas	▼
Otras Declaraciones Juradas	▼
Declaraciones Mensuales	▼
Nóminas	▼

Seleccione año tributario y busque formulario a declarar (F1879). Presione botón DECLARAR y seleccione “Importador de Datos”, complete datos solicitados que debe llenar de acuerdo con la impresión de la Declaración Anual Rentas vista anteriormente, y luego suba el archivo guardado en su escritorio. Presione enviar declaración

Método de Envío

Seleccione método de envío para su declaración

Formulario en pantalla	↻
Importador de Datos	↻
Casa de Software	↻

Cancelar

Atentamente

Soporte Dharma Usaha